

# PALLAVOLO

## Spostamento gare *on-line*: *le procedure* *Istruzioni per le Società Sportive*

### PREMESSA

Per "spostamento-gara", in senso generale, si intende qualsiasi modifica della data, dell'ora o del luogo di svolgimento di una partita rispetto a quanto stabilito dalla Commissione Tecnica Pallavolo del CSI in accordo con le società sportive e definitivamente inserita nel calendario-gare di una manifestazione/campionato sportivo.

Lo spostamento-gara non è MAI consentito nelle fasi di Play Off dei Campionati/Tornei o nei concentramenti.

In molti casi lo spostamento-gara, allo scopo di evitare l'utilizzo di tale strumento e di coprire finanziariamente i costi organizzativi conseguenti alla modifica di una gara già calendarizzata, può comportare l'addebito a carico della società sportiva di una somma a titolo di "tassa per spostamento-gara", la quale viene stabilita annualmente dalla Commissione Tecnica varia e può avere un importo diverso a seconda della tipologia di preavviso, di categoria o di motivazione.

Lo spostamento-gara rispetto a quanto stabilito, può essere:

**A) decretato d'ufficio dalla Commissione Tecnica** per motivi di forza maggiore relativamente a una o più gare; ciò di solito si verifica per motivi di pubblico dominio ed interesse, quali eccezionali condizioni atmosferiche, fatti disastrosi o luttuosi, concomitanza con grandi eventi pubblici non previsti ecc. Tale spostamento, che può essere anche decretato in urgenza lasciando la data "da destinarsi" in un secondo tempo, anche se sollecitato o segnalato da una Società Sportiva, viene adottato d'ufficio solo in casi gravi e non comporta alcun addebito della relativa tassa, essendone i costi a carico del CSI. Le società che intendono segnalare situazioni di cui al presente punto, non devono seguire le procedure on-line, ma semplicemente mettersi in contatto con la Commissione Tecnica che verificherà il ricorrere e l'importanza delle condizioni specificate e assumerà una decisione in merito.

**B) richiesto da una delle due Società**, previo accordo con la società avversaria, in funzione di proprie importanti motivazioni che possono dividersi in:

1) cause di forza maggiore: es. indisponibilità della propria palestra nel giorno, ora e luogo preventivati a causa di una decisione dell'Ente proprietario o della Scuola per guasti o concomitanza di altri eventi organizzati dalla Amministrazione Pubblica). Tali circostanze vanno sempre documentate al CSI e in questo caso non verrà addebitata alcuna tassa. In questo caso la società richiedente deve seguire la procedura on-line, ma prima di questo deve mettersi in contatto, oltre che con la Società avversaria, anche con la Commissione Tecnica CSI per spiegare l'accaduto e documentare i motivi adottati allo scopo di evitare l'addebito finanziario.

2) importanti cause personali o societarie diverse da quelle sopra riportate (es. gita scolastica delle atlete, malattia ecc.): in questo caso la società richiedente seguirà la procedura on-line e le verrà addebitata la tassa di spostamento-gara. Ricade in questa casistica anche l'indisponibilità della palestra a causa di errori di prenotazione o di calendario (da chiunque causati) nonché a causa dell'imprevisto consueto prolungarsi delle attività sportive degli occupanti le ore precedenti. La tipologia di motivazioni di cui al presente punto è la più frequente e ricopre oltre il 90% delle richieste di spostamento-gara in un anno.

Una tipologia particolare di spostamento è la "variazione di orario" di una gara, da effettuarsi con le previste procedure di cui alla presente guida, ma che comporta il preventivato e piccolo posticipo (o anticipo) dell'orario di inizio di una o più partite al massimo di 30 minuti dall'orario precedentemente fissato (di solito è a causa di un'altra attività presso lo stesso impianto in orari immediatamente adiacenti alla gara, e che si prevede possa prolungarsi o anticiparsi fino a sovrapporsi con la parte della gara stessa). La "variazione", se contenuta entro i 30 minuti, non comporta l'addebito di alcuna tassa.

C'è un solo caso in cui è consentito uno spostamento-gara per motivazioni personali senza utilizzare la procedura on-line di seguito descritta: un gravissimo ed improvviso fatto a carico di uno degli elementi della Società (es. grave incidente, decesso ecc.), che, pur comportando l'addebito della tassa, può essere concesso in emergenza anche a "data da destinarsi" senza seguire la procedura on-line ma semplicemente avvisando per telefono la Commissione Tecnica, la quale concederà lo spostamento di emergenza avvisando l'altra squadra e all'arbitro. Nei giorni immediatamente successivi, sarà cura della società richiedente mettersi in contatto con la squadra avversaria per concordare il recupero della partita e comunicarlo alla Commissione Tecnica. Tale spostamento di emergenza è consentito fino a 6 ore prima della gara.

### La tempistica

Lo spostamento-gara va ampiamente preannunciato per consentire la riorganizzazione della partita da parte della società avversaria e del CSI.

Per questo motivo, tranne il caso riportato nel paragrafo precedente e quelli decretati d'ufficio dalla Commissione Tecnica (es. per grandi nevicate o allagamenti ecc.), non sono MAI ammessi spostamenti negli ultimi 3 giorni prima dello svolgimento della gara.

I casi possono essere:

- 1) spostamento di una gara lontana nel tempo (più di 45 giorni da oggi) verso un'altra data (anticipo o posticipo) purché sempre lontana nel tempo (più di 45 giorni da oggi): si presuppone non sia ancora in fase attiva di organizzazione e non viene addebitata la tassa di spostamento;
- 2) spostamento di una gara vicina (più di 7 giorni ma meno di 45) in qualsiasi data (anticipo o posticipo) purché con più di 7 giorni di distanza, e viceversa: ciò comporta la riorganizzazione della gara e verrà addebitata la tassa di spostamento;
- 3) spostamento di una gara immediata (tra 3 e 7 giorni prima) a qualsiasi data successiva purché con più di 7 giorni di distanza, e viceversa: ciò comporta la riorganizzazione d'urgenza della gara e verrà addebitata una doppia tassa di spostamento.

Non è mai possibile fissare una nuova data nei prossimi 7 giorni a partire da oggi, ma la nuova data, sia frutto di un anticipo che di un posticipo, deve avere sempre un preannuncio superiore ai 7 giorni.

## Il "flusso" di uno spostamento-gara

La normale procedura di spostamento di una gara segue questo semplice flusso di operazioni:

- 1) la società richiedente chiama telefonicamente l'allenatore/dirigente della squadra avversaria (telefoni ed e-mail vengono forniti dalla Commissione Tecnica del CSI) e gli chiede la cortesia di spostare la partita, concordando con lui la nuova data, ora e luogo.
- 2) la società richiedente, si collega on-line con il sito internet CSI e nella apposita sezione compila e invia il "form" (modulo elettronico) di richiesta interamente compilato con tutti i dati richiesti (attenzione a non dimenticare nulla).
- 3) la società avversaria riceve una e-mail di comunicazione scritta della richiesta, dove trova la possibilità di rispondere on-line in pochi istanti "cliccando" su "Accetta" o "Rifiuta" lo spostamento. E' cura della società richiedente verificare che l'altra abbia ricevuto la e-mail e risponda velocemente.
- 4) Se la società avversaria decide di rifiutarlo (può farlo anche se aveva detto di sì al telefono), la procedura in pratica e lo spostamento non può che essere annullato dal CSI (il sistema informatico non dà altre opzioni e non consente una "forzatura" da parte del CSI contro la volontà della squadra avversaria).
- 5) Se la società avversaria invece accetta lo spostamento, il sistema informatico rimette la decisione al CSI che può autorizzare lo spostamento (come di solito avviene) o può anche rifiutarlo per gravi motivi organizzativi (es. impossibilità di reperire un arbitro ecc.).

In ogni precedente passaggio, ciascuno dei tre "protagonisti" (richiedente, avversari e CSI) viene costantemente tenuto aggiornato via e-mail dei "movimenti" degli altri due.

La presente guida, aiuterà a districarsi nei passaggi "informatici" della procedura, con ricchezza di spiegazioni, esempi e *screenshots*, la quale apparirà a prima vista complessa, ma in realtà segue il semplice flusso di passaggi appena descritto.

## La richiesta on-line da parte di una società

Andando sulla relativa pagina web, le società troveranno un *link*:

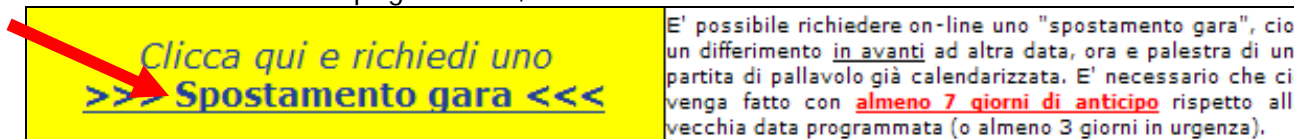

che le condurrà alla pagina contenente il *form* dello spostamento-gara, che vedremo tra qualche istante.

Per non incorrere in un errore di procedura, vanno rammentate sempre le seguenti norme (le riassumiamo):

E' possibile richiedere on-line uno "spostamento gara", cioè un differimento ad altra data e/o ora e/o campo, di una partita di Campionato o Torneo già calendarizzata. Lo spostamento gara deve essere seriamente motivato, e tale motivazione deve essere riferita alla Commissione Tecnica al momento della richiesta. La richiesta sarà valutata dalla Commissione che può procedere alla sua accettazione o al suo rifiuto; in quest'ultimo caso la collocazione della gara resta invariata e la Società dovrà comunque presentarsi come previsto.

E' indispensabile che la richiesta di spostamento gara venga presentata con **almeno 7 giorni di anticipo** rispetto alla vecchia data programmata. Nel caso di richieste di spostamento con **almeno 3 giorni ma meno di 7 giorni di anticipo**, se accettate, comporteranno l'addebito di una tassa spostamento gara di importo **DOPPIO** rispetto a quello normale. Richieste di spostamento con un preavviso minore di 3 giorni non verranno prese in considerazione e, anzi, **verranno rifiutate** dal sistema.

Lo stesso dicasi per la data nuova, che deve avere **almeno una settimana di anticipo**.

Per procedere alla richiesta on-line è necessario fare le seguenti cose:

- 1) informare la squadra avversaria e concordare con essa un'altra data, ora e/o luogo
- 2) Versare al CSI la prevista tassa-spostamento
- 3) Effettuare la richiesta on-line al link qui di seguito e Verificare che via e-mail venga restituita una "ricevuta" di tale richiesta
- 4) Attendere che la e-mail in cui viene comunicato che la società sportiva avversaria accetta (o rifiuta) lo spostamento della gara
- 5) Attendere la conferma definitiva via e-mail dell'avvenuta accettazione (o annullamento) da parte della Commissione.

A questo punto tutto è andato in porto, le due squadre sono d'accordo, la Commissione è stata informata, gli arbitri sono stati avvisati e la gara è stata definitivamente spostata. Lo spostamento sarà effettivo dopo la sua pubblicazione su Il Teodorico.

*E' importante ricordare il termine dei **3 giorni di anticipo** che sono una condizione necessaria perché il sistema proceda con la richiesta, che altrimenti viene bloccata con un avviso simile al seguente:*

## Richiesta non consentita



*Non è possibile richiedere uno spostamento gara con soli 2 giorni di anticipo.*

*L'anticipo minimo per richiedere uno spostamento deve essere di ALMENO 3 GIORNI*

SPOSTAMENTO NON AUTORIZZATO

Annullamento della operazione - Attendere ancora qualche secondo...



Va altresì ricordato che se anche vi fosse l'adeguato anticipo (almeno 3 giorni) rispetto alla data vecchia, non sarà possibile fissare la nuova data a meno di una settimana da

oggi, per ovvi problemi organizzativi. La nuova partita deve essere sempre fissata con una data distante almeno 7 giorni; in alternativa la procedura verrà bloccata con il seguente avviso:



Si noterà che, per aiutare le Società Sportive, il sistema indicherà la data minima valida per poter fissare la nuova data.

In caso di annullamento della procedura per i motivi suindicati, la richiesta di spostamento gara sarà da ripetere interamente dall'inizio.

### L'invio del "form" di richiesta

Va subito ricordata una cosa importante:

***tutti i campi sono obbligatori !***

e sono soprattutto obbligatori gli indirizzi e-mail corretti e senza errori di chi richiede lo spostamento e dell'allenatore della squadra avversaria, perché è lì che verranno indirizzate le risposte e le comunicazioni.

Il sistema controllerà la presenza dei dati in ogni campo, memorizzerà l'indirizzo IP (cioè i dati identificativi del computer usato per la procedura) del richiedente per motivi di sicurezza, ed elaborerà la richiesta.

Ma vediamo in dettaglio il "form".

**RICHIESTA DI SPOSTAMENTO DI UNA GARA**

**Dati della gara di Pallavolo da spostare:**

\* Gara n°:  *Seleziona la gara*

**Dati del richiedente:**

\* Nome e Cognome:       Incarico:  *Scegliere la qualifica*

\* Società Sportiva:       \* Indirizzo e-mail:

**Gara da spostarsi alla seguente data:**  
*(dati nuovi)*

\* Nuova data:        \* Ora di inizio:

\* Palestra/Campo:       \* Località:

Motivo della richiesta e altre comunicazioni:

LEGGERE CON ATTENZIONE

Il sottoscritto, con l'invio del presente form, dichiara inoltre di essere consapevole che:

- 1) l'invio di questa richiesta è subordinato alla accettazione da parte della squadra avversaria, del quale riceverà una comunicazione per posta elettronica, il quale parere è vincolante per la autorizzazione da parte della Commissione Tecnica Pallavolo del CSI.
- 2) in caso di autorizzazione da parte del CSI, verrà addebitato sul conto economico della sua Società la relativa quota di spostamento-gara.
- 3) la gara in oggetto **non** fa parte delle fasi finali del Campionato o Torneo in svolgimento.
- 4) l'indirizzo IP del proprio computer, per questioni di sicurezza, verrà rilevato e registrato, e di essere a conoscenza delle conseguenze dovute alle mendaci dichiarazioni.
- 5) lo spostamento-gara non si intende autorizzato fino a ricevimento per posta elettronica della esplicita comunicazione da parte della Commissione Tecnica. Indica di seguito il corretto indirizzo e-mail al quale

Si noterà l'apertura di un "form" in bianco.

La prima cosa da fare è **selezionare il numero di gara** esistente nella zona gialla in alto, scegliendo nell'elenco a discesa; le gare hanno un numero annuale univoco (cioè ad es. la gara 143 sarà sempre e soltanto una nel corso dell'anno sportivo). Nell'elenco a discesa vengono visualizzate solo le gare ancora da disputare.

**Dati della gara di P**

\* Gara n°:  *Seleziona la gara*

- ? -

1

2

3

4

5

6

7

**Dati del r**

\* Nome e Cognome:

\* Società Sportiva:

**Gara da spostarsi**

Una volta selezionato il numero di gara, la zona gialla si “popolerà” di tutti i dati relativi a quella partita memorizzati nel database, così come è stata ufficialmente programmata. Questo evita errori di trascrizione.

**Dati della gara di Pallavolo da spostare:**

* Gara n°: <b>4</b> <a href="#">Cambia gara</a>	data: 21/10/2011
<b>AIAS Ruentes - Or.Sa. Olimpia</b>	
Ora di inizio: 20,30	Campionato: Attività per Diversamente Abili
Palestra: Ra, Ginanni Vecchio	

**Dati del richiedente:**

\* Nome e  Incarico:

Nel caso in cui la gara selezionata non sia quella giusta, è possibile cliccare sulla scritta “Cambia gara” a fianco del numero, per poterne selezionare una diversa.

A questo punto vanno compilati tutti i campi con i dati richiesti:

Ora di inizio: 20,30	Campionato: Attività per Diversamente Abili
Palestra: Ra, Ginanni Vecchio	

**Dati del richiedente:**

\* Nome e Cognome:  Incarico:  [Scegliere la qualifica](#)

\* Società Sportiva:  \* Indirizzo e-mail:

**Gara da spostarsi alla seguente data:**  
*(dati nuovi)*

\* Nuova data:

\* Ora di inizio:

\* Palestra/Campo:  \* Località:

Motivo della richiesta e altre comunicazioni:

**LEGGERE CON ATTENZIONE**

Il sottoscritto, con l'invio del presente form, dichiara inoltre di essere consapevole che:

- ) l'invio di questa richiesta è subordinato alla accettazione da parte della squadra avversaria, del quale ceverà una comunicazione per posta elettronica, il quale parere è vincolante per la autorizzazione da parte della Commissione Tecnica Pallavolo del CSI.
- ) in caso di autorizzazione da parte del CSI, verrà addebitato sul conto economico della sua Società la relativa quota di spostamento-gara.
- ) la gara in oggetto **non** fa parte delle fasi finali del Campionato o Torneo in svolgimento.
- ) l'indirizzo IP del proprio computer, per questioni di sicurezza, verrà rilevato e registrato, e di essere a onoscenza delle conseguenze dovute alle mendaci dichiarazioni.
- ) lo spostamento-gara non si intende autorizzato fino a ricevimento per posta elettronica della esplicita omunicazione da parte della Commissione Tecnica. Indica di seguito il corretto indirizzo e-mail al quale ttende sia la conferma dell'inoltro della richiesta, sia la accettazione dello spostamento gara, da parte della C.T. di Pallavolo, nonché l'indirizzo e-mail dell'allenatore della squadra avversaria con cui sta concordando lo postamento.
- ) una errata compilazione dei campi di questo form comporterà l'automatico annullamento della richiesta; gli pertanto si assume la piena responsabilità della correttezza dei dati inseriti, ed in particolare del numero ella gara, di data, luogo e ora dello spostamento e della correttezza ed esistenza degli indirizzi e-mail igitati qui sotto.

\* Indirizzo e-mail dell'allenatore avversario:

\* Campi obbligatori

Dopo aver controllato che tutti i dati siano stati inseriti correttamente, cliccare sul pulsante in basso “Invia la richiesta”.

Se qualche dato è mancante apparirà un messaggio di errore:

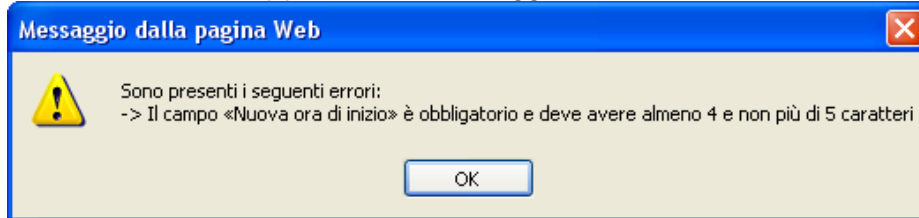

In tal caso cliccare su “OK” e riempire il campo vuoto. L’operazione automatica di *check* è in grado di controllare anche se gli indirizzi e-mail inseriti contengono errori formali (non ne controllano l’esistenza e l’esattezza, che è a carico di chi compila).

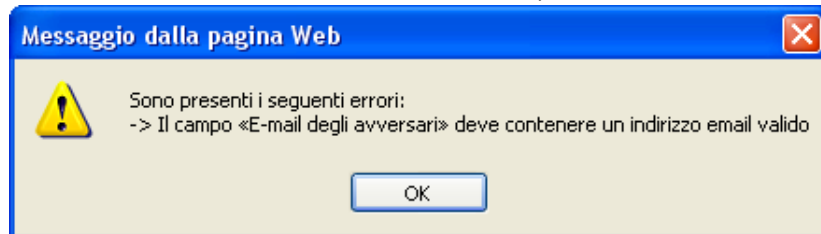

Un volta corretti eventuali errori e cliccato su “Invia la richiesta”, se non si sono verificati errori di data come indicato a pagina 2, apparirà un messaggio di conferma, ed in particolare il messaggio:

1) **spostamento normale** (anticipo e data nuova più di 7 giorni ma meno di 45 giorni) - In questo caso il sistema avvisa dell’addebito della tassa di spostamento-gara.

## Richiesta in elaborazione

**La tua richiesta è stata regolarmente inoltrata.**

**Ti verrà addebitata la tassa di spostamento, qualora sia prevista.**



*Ti abbiamo inviato una e-mail di riepilogo ed inoltrato alla società avversaria la tua richiesta di spostamento.*

**Attendi la e-mail di accettazione dall'altra società e quella di autorizzazione allo spostamento da parte del CSI.**

*Nel caso in cui l'altra società dovesse rifiutare lo spostamento, la procedura verrà annullata.*

Attendere ancora qualche secondo...



2) **spostamento urgente** - (anticipo meno di 7 giorni ma più di 3 giorni) - In questo caso il sistema avvisa dell’addebito del doppio della tassa di spostamento-gara.

**Richiesta in elaborazione**

**Hai richiesto uno spostamento-gara con soli 3 giorni di anticipo.**

**La tua richiesta è stata regolarmente inoltrata.**

**In caso di accettazione verrà addebitata una tassa DOPPIA.**

3) spostamento differito - (anticipo e data nuova con più di 45 giorni) - In questo caso il sistema avvisa che non sarà effettuato l'addebito della tassa di spostamento-gara.

**Richiesta in elaborazione**

**La tua richiesta è stata regolarmente inoltrata.**

**Essendo una richiesta con ben 63 giorni di anticipo, non verrà addebitata alcuna tassa "spostamento-gara".**  
*Grazie per averci avvisato per tempo...!*

Sarà possibile monitorare lo "status" della richiesta anche sul sito internet della pallavolo CSI, al link sottostante:

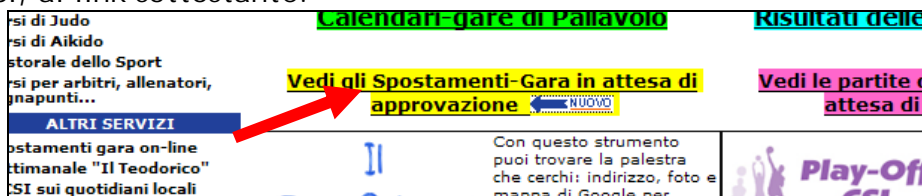

CSI di Judo  
CSI di Aikido  
storale dello Sport  
CSI per arbitri, allenatori, gnapunti...

**Calendari-gare di Pallavolo**

**Vedi gli Spostamenti-Gara in attesa di approvazione**

**Risultati delle partite**

ALTRI SERVIZI  
Spostamenti gara on-line  
Stimane "Il Teodorico"  
CSI sui quotidiani locali

Con questo strumento puoi trovare la palestra che cerchi: indirizzo, foto e mappa di Google per

Play-Off CSI

che aprirà una pagina che visualizza gli spostamenti in attesa di autorizzazione:

**ATTENZIONE: gli spostamenti qui riportati sono quelli richiesti dalle società sportive e sono ancora in attesa di approvazione da parte della CTP.**

*Spostamenti in attesa di approvazione: 1*

Gara n° 4	aias ruentes - or.sa. olimpia	attività per diversamente abili
Da>>> ore 20,30	Data: 21/10/2011	(ra), ra. ginanni vecchio
A>>> ore 21,30	Data: 26/11/2012	ravenna, pasini - via caorle
Status:	In attesa di accettazione degli avversari	

Una volta inoltrata, invierà in automatico 3 e-mail:

- 1) comunicazione alla Commissione Tecnica Pallavolo
- 2) alla società richiedente, che riceverà la seguente e-mail:

CC:  
Oggetto: Ricevuta di richiesta spostamento gara di Pallavolo



**RICEVUTA DI RICHIESTA SPOSTAMENTO-GARA**

Ciao Marco Guizzardi,  
ti confermiamo di aver ricevuto la tua richiesta di spostamento della gara di Pallavolo N° 4 dal 21/10/2011 al giorno 26/11/2012 e di averla inoltrata, per la accettazione all'indirizzo: [marcoguizzardi@csiravenna.it](mailto:marcoguizzardi@csiravenna.it).  
Attendi la mail di accettazione dello spostamento da parte della Società Sportiva avversaria e, successivamente, quella di definitiva approvazione da parte del CSI.

Cordiali saluti.  
*La Commissione Tecnica Pallavolo del CSI di Ravenna*

Non rispondere a questa e-mail, perchè è generata da un sistema automatico non presidiato.

3) alla società avversaria, che invece riceverà questa e-mail:

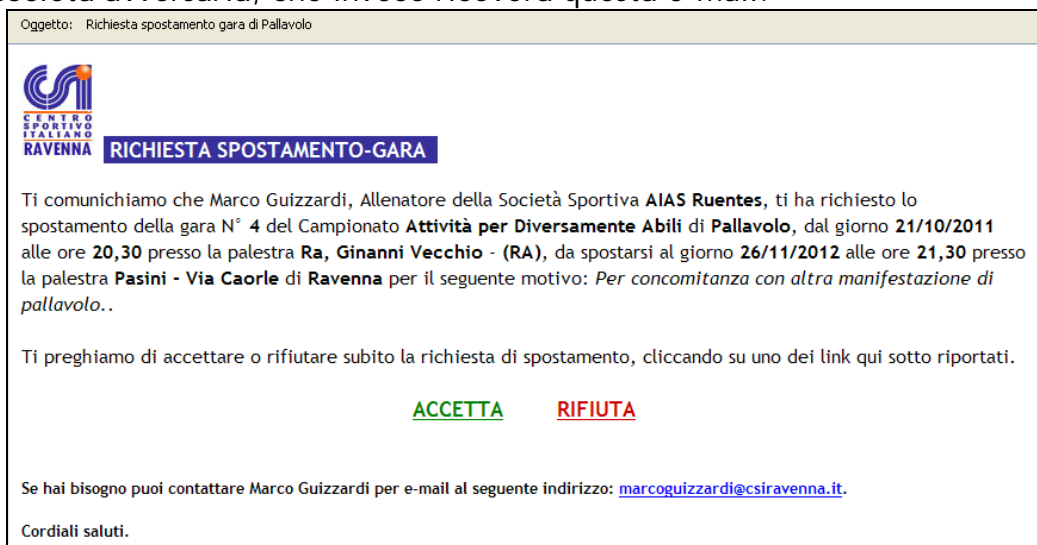

### Risposta da parte della società avversaria

Come si può notare, nella e-mail ricevuta dalla Società avversaria, vi sono due *link*:

[ACCETTA](#)    [RIFIUTA](#)

Per dare una risposta basterà semplicemente cliccare sulla propria scelta

#### A) ACCETTAZIONE DELLO SPOSTAMENTO

Per accettare lo spostamento, basta cliccare su "Accetta" ed essere collegati ad internet:

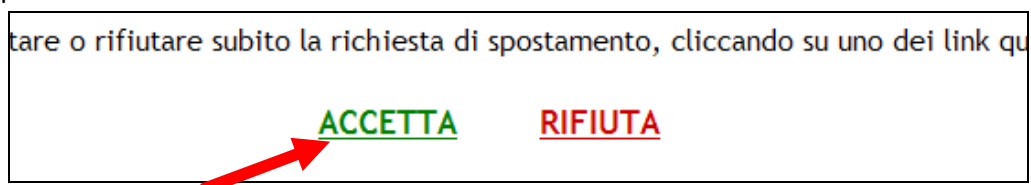

A quel punto si aprirà una finestra di conferma della avvenuta scelta:



Questo comporterà l'inoltro di 3 e-mail:

1) comunicazione alla Commissione Tecnica Pallavolo

2) alla stessa società avversaria, che riceverà una e-mail di conferma della scelta:

Oggetto: Ricevuta di accettazione dello spostamento gara di Pallavolo



**RICEVUTA DI ACCETTAZIONE DI SPOSTAMENTO-GARA**

Ciao,  
ti confermiamo di aver ricevuto la tua accettazione di spostamento della gara di Pallavolo N° 4 dal 21/10/2011 al giorno 26/11/2012 richiesta da Marco Guizzardi, Allenatore della Società Sportiva **AIAS Ruentes**, al quale abbiamo inoltrato la tua risposta. Devi attendere ora la e-mail di autorizzazione definitiva dello spostamento da parte del CSI. Fino a quel momento lo spostamento non è effettivo.

Cordiali saluti.

3) alla società richiedente, a cui verrà comunicata la accettazione degli avversari:

**RAVENNA ACCETTAZIONE DI SPOSTAMENTO-GARA**

Ciao ,  
siamo lieti di comunicarti che la tua richiesta di spostamento della gara di Pallavolo N° 4 dal 21/10/2011 al giorno 26/11/2012 è stata accolta favorevolmente dalla società avversaria.  
Devi attendere ora la e-mail di autorizzazione definitiva dello spostamento da parte del CSI. Fino a quel momento lo spostamento non è effettivo.

## B) RIFIUTO DELLO SPOSTAMENTO

Per rifiutare lo spostamento, basta cliccare su "Rifiuta" ed essere collegati ad internet:

...tare o rifiutare subito la richiesta di spostamento, cliccando su uno dei link qui

**ACCETTA**      **RIFIUTA** 

A quel punto si aprirà una finestra di conferma della avvenuta scelta:



**Commissione Tecnica Pallavolo**

Lo spostamento della gara N° 4 del Campionato **Attività per Diversamente Abili**

**AIAS Ruentes - Or.Sa. Olimpia**

è stato

 **RIFIUTATO**

*Abbiamo già comunicato la tua decisione alla Società richiedente; pertanto non è più possibile modificare questa scelta.*

*Ora puoi chiudere questa finestra del browser.*

Questo comporterà l'inoltro di 3 e-mail:

1) comunicazione alla Commissione Tecnica Pallavolo

2) alla stessa società avversaria, che riceverà una e-mail di conferma della scelta:

Oggetto: Ricevuta di rifiuto spostamento gara di Pallavolo



**RICEVUTA DI RIFIUTO DI SPOSTAMENTO-GARA**

Ciao,  
ti confermiamo di aver ricevuto il tuo rifiuto dello spostamento della gara di Pallavolo N° 4 dal 21/10/2011 al giorno 26/11/2012 richiesta da Marco Guizzardi, Allenatore della Società Sportiva AIAS Ruentes, al quale abbiamo inoltrato la tua risposta. Lo spostamento, quindi, non è effettivo.

3) alla società richiedente, a cui verrà comunicata il rifiuto degli avversari:

Oggetto: Rifiuto di spostamento gara di Pallavolo



**RIFIUTO DI SPOSTAMENTO-GARA**

Ciao Marco Guizzardi,  
siamo spiacenti di comunicarti che la tua richiesta di spostamento della gara di Pallavolo N° 4 dal 21/10/2011 al giorno 26/11/2012 è stata RIFIUTATA dalla società avversaria.  
Devi attendere ora la e-mail di annullamento definitivo dello spostamento da parte del CSI. Lo spostamento gara, quindi, non è autorizzato.

### Attenzione

E' necessario tenere presente le seguenti regole:

1) Per entrambe le società: chiedere uno spostamento è un diritto, ma accettarlo non è un dovere bensì solo una cortesia. E' conveniente sentirsi prima per telefono per evitare spiacevoli rifiuti. Ricordarsi inoltre di non rispondere mai alle e-mail ricevute perché non sono inviate da persone fisiche ma da un sistema informatico non presidiato (cioè da un computer che lavora in modo automatico).

2) Per la società richiedente: verificare che l'altro allenatore abbia ricevuto la e-mail e che risponda il prima possibile. La mancata risposta da parte degli avversari viene ritenuta come un rifiuto temporaneo e lo spostamento non può essere autorizzato dal CSI per nessun motivo. Infatti solo la accettazione (o rifiuto) degli avversari, consente al CSI di ricevere una password che gli consente di concludere la procedura con la autorizzazione (o annullamento) della richiesta.

3) Per la società avversaria: ricordarsi sempre che, una volta cliccato su "Accetta" o "Rifiuta", tale risposta è definitiva e irrevocabile. Infatti in caso di errore, qualora la società voglia cambiare decisione cliccando sull'altra risposta riceverà questo avviso:



**Commissione Tecnica Pallavolo**



**ATTENZIONE!**

Non è possibile rifiutare lo spostamento della gara N° 4 del Campionato **Attività per Diversamente Abili**

**AIAS Ruentes - Or.Sa. Olimpia**

perché risulta essere già stato

**ACCETTATO**

*Non è possibile modificare tale scelta; pertanto questa seconda operazione viene annullata.*

## Conclusione della procedura

Una volta che la società avversaria avrà accettato (o rifiutato) lo spostamento gara, la Commissione Tecnica Pallavolo riceverà per posta elettronica dal sistema una password (Codice di Sicurezza) che le consentirà di chiudere la procedura in uno dei seguenti modi:

### A) IN CASO DI RIFIUTO

Lo spostamento verrà sempre respinto ed annullato, ne verrà data una comunicazione per e-mail alla società richiedente:

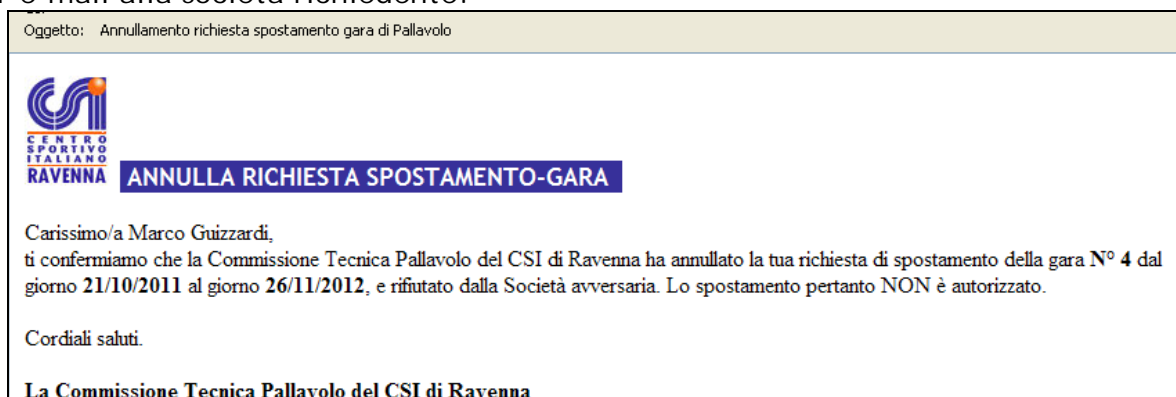

La procedura si è quindi conclusa con un "nulla di fatto" e nessuno spostamento verrà autorizzato.

### B) IN CASO DI ACCETTAZIONE

Lo spostamento può essere accettato o respinto dalla Commissione Tecnica (a seconda delle situazioni contingenti) e ne verrà data una comunicazione per e-mail ad entrambe le società:

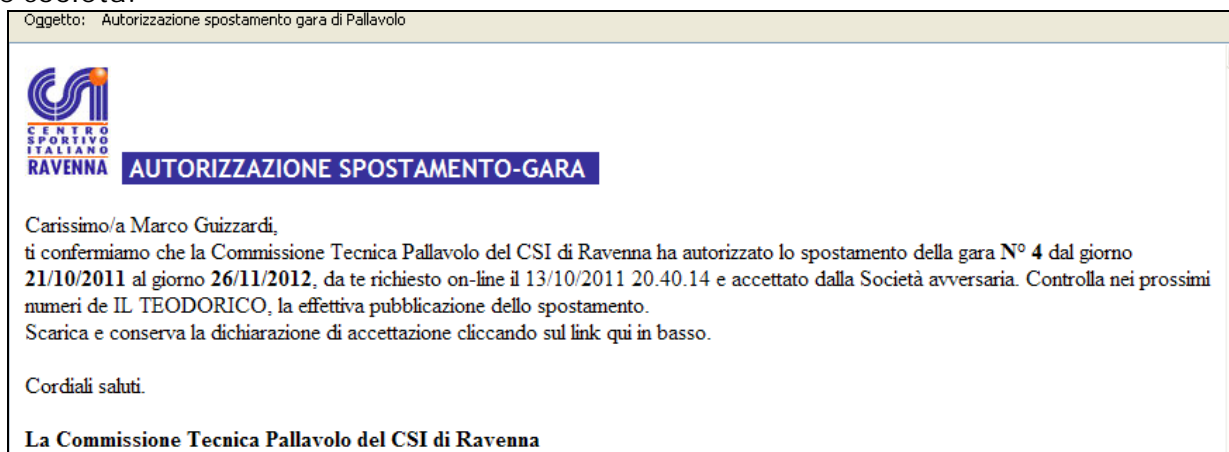

Nella e-mail destinata alla società richiedente ci sarà anche un link per scaricare, se si vuole, una dichiarazione scritta di autorizzazione da conservare agli atti in caso di problemi:

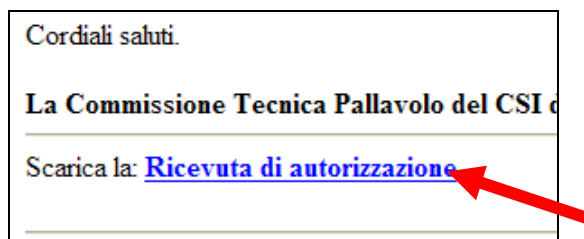

Cliccando sul *link* si potrà scaricare un file word:



**Centro Sportivo Italiano - Comitato Prov.le di Ravenna**  
Via G. Guidarelli, 7 - 48100 RAVENNA - Tel 0544/31371 - Fax 0544/31140

**AUTORIZZAZIONE DI SPOSTAMENTO GARA**

Il/la Sig. **Marco Guizzardi** in qualità di **Allenatore** della Società Sportiva **AIAS Ruentes** ha chiesto, giovedì 13 ottobre 2011 alle ore 20.40, lo spostamento della seguente gara di Pallavolo

Gara n° 4 del **21/10/2011** con inizio alle ore **20.30** tra le squadre **AIAS Ruentes - Or.Sa. Olimpia**, valida per il Campionato/Torneo **Attività per Diversamente Abili**, programmata presso la Palestra **Ra. Ginanni Vecchio** di (RA).

La Società Sportiva chiedeva che la gara indicata venisse così spostata:  
Giorno: **26/11/2012**  
Inizio alle ore: **21.30**  
Presso la palestra: **Pasini - Via Caorle** di **Ravenna**.

Si dichiara che la squadra avversaria ha formalmente ed esplicitamente espresso, attraverso un suo Dirigente, parere favorevole allo spostamento come più sopra indicato.

Visto quanto sopra riportato, si dichiara tale spostamento **AUTORIZZATO** nei tempi e modi suindicati, e se ne dispone la pubblicazione sul primo Comunicato Ufficiale utile.

Data: 13/10/2011 La Commissione Tecnica Pallavolo

---

Parte riservata alla C.T. Pallavolo  
Il numero di autenticazione (Codice di Sicurezza) della pratica on-line è: **X33D39B6**.

A questo punto, l'unica accortezza è controllare sui successivi numeri de Il Teodorico, nel Comunicato Ufficiale della Pallavolo, l'effettiva pubblicazione dello spostamento:

**PALLAVOLO** **Il Teodorico**

---

**PALLAVOLO**

Comunicato n. 24 del 8 Marzo 2011

**SPOSTAMENTI GARA**

Su richiesta delle società interessate, la CTP ha approvato i seguenti spostamenti:

**Campionato Allievi M**

N	Data	Ora	SquadraA	SquadraB	Palestra
390	giovedì 10 marzo 2011	19.15	IMC Volley Gambettola	Volley Club Faenza	Gambettola, Pal. Frisoni

Spostamento d'ufficio per neve. Non si addebita tassa spostamento-gara.

N	Data	Ora	SquadraA	SquadraB	Palestra
401	Da destinarsi		Rapid S. Bartolo 'A'	Rapid S. Bartolo 'B'	Ra. Liceo Scientifico

Spostamento d'ufficio a seguito di inagibilità temporanea del campo di pallavolo. Si invitano le due società ad accordarsi su una nuova data. Non si addebita alcuna tassa spostamento-gara.

**Campionato Allieve F**

N	Data	Ora	SquadraA	SquadraB	Palestra
285	venerdì 11 marzo 2011	19.00	Portuali 'C'	Portuali 'B'	Villanova di Bagnacavallo

Variazione di orario di 30'. Non si addebita tassa spostamento-gara alla Soc. Portuali 'C'.

**Campionato Open Misto**

N	Data	Ora	SquadraA	SquadraB	Palestra
427	mercoledì 6 aprile 2011	21.00	CRAL E. Mattei	Oratorio Murialdo	Ra. PalaLeo - V. Sighinolfi

Fissazione di data già rinviata a suo tempo (Vedi C.U. n. 23 del 01/03/2011).

N	Data	Ora	SquadraA	SquadraB	Palestra
412	Da destinarsi		Porto Ravenna Volley	Irducibili	Ra. Liceo Scientifico

Si invitano le due società ad accordarsi su una nuova data. Non si addebita alcuna tassa spostamento-gara.

**Campionato Open M**

N	Data	Ora	SquadraA	SquadraB	Palestra
428	giovedì 6 aprile 2011	21.00	CRAL E. Mattei	Oratorio Murialdo	Ra. PalaLeo - V. Sighinolfi

Se lo spostamento non viene pubblicato, contattare la Commissione Tecnica per segnalare il problema.